



Welche Stirn zu welchem Lehrer?

Ein Probelauf in Klasse 10 Lc zeigte vor kurzem, dass das Rätsel für Schülerinnen und Schüler keine besondere Herausforderung darstellt, wenn die Namen der Lehrer angegeben werden. Daher erfolgt hier nur der Hinweis, dass es sich bei den abgebildeten Personen ausnahmslos um männliche „Denkerstirnen“ handelt!



A

B



C

D



E

F



G

H

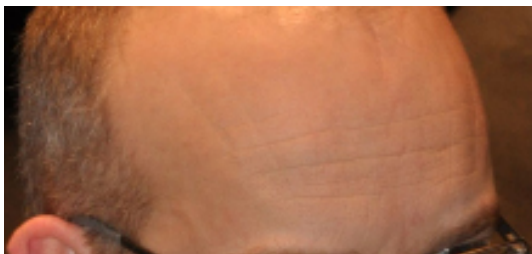

I

J

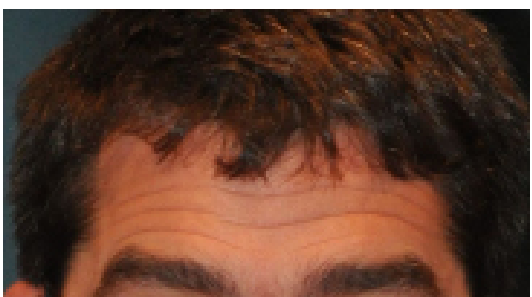
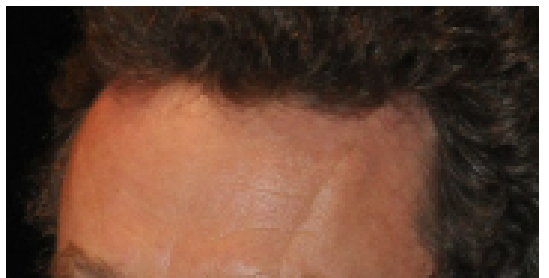

K

L

